

Directions

Transportation to Sapporo Convention Center

Sapporo Convention Center is located approximately 10 min. by taxi from Sapporo city center. Also, Sapporo's highly developed public transportation system provides easy access to all the visitors.

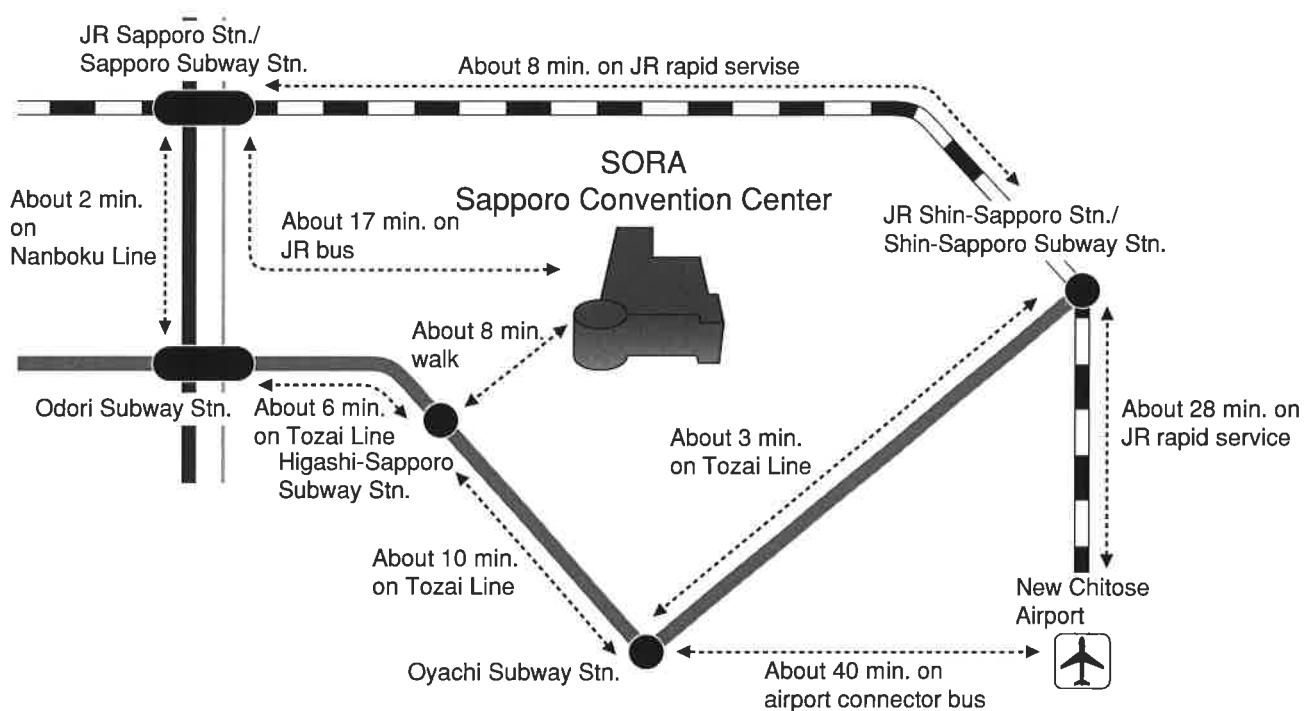

Access from the closest station (Higashi-Sapporo Subway Station, Tozai Line)

Visitors travelling with subway from Sapporo Station or from the Odori area

About 23 minutes from Sapporo Subway Station, about 21 minutes from Odori Subway Station. From Sapporo Subway Station, take Nanboku Line to Odori Station. Change to the subway Tozai Line, and get off at Higashi-Sapporo Station. Exit from Exit 1, and head to your right. Turn right at the second traffic light (look for the Hokkaido Energetic car park), and head straight along the road. You will find the Convention Center in front of you within an 8-min. walk.

Visitors travelling via subway from the Shin-Sapporo area

About 21 minutes from Shin-Sapporo
From Shin-Sapporo Subway Station, take Tozai Line, and get off at Higashi-Sapporo Station. Exit from Exit 2, and head to your left. Cross the street at the second traffic light (look for the large Nippon Express billboard), and head straight along the road. You will find the Convention Center in front of you within an 8-min. walk.

Visitors travelling by plane

About 60 minutes from New Chitose Airport via Sapporo Station

From New Chitose Airport, take JR line to Sapporo Station. Get off at JR Sapporo Station, and change to Nanboku Line at Sapporo Subway Station. Get off at Odori Subway Station, and change to Tozai Line. Get off at Higashi-Sapporo Station.

About 60 minutes from New Chitose Airport via Shin-Sapporo Station

From New Chitose Airport, take JR to Shin-Sapporo Station. Get off at JR Shin-Sapporo Station, and change to Tozai Line at Shin-Sapporo Subway Station. Get off at Higashi-Sapporo Station.

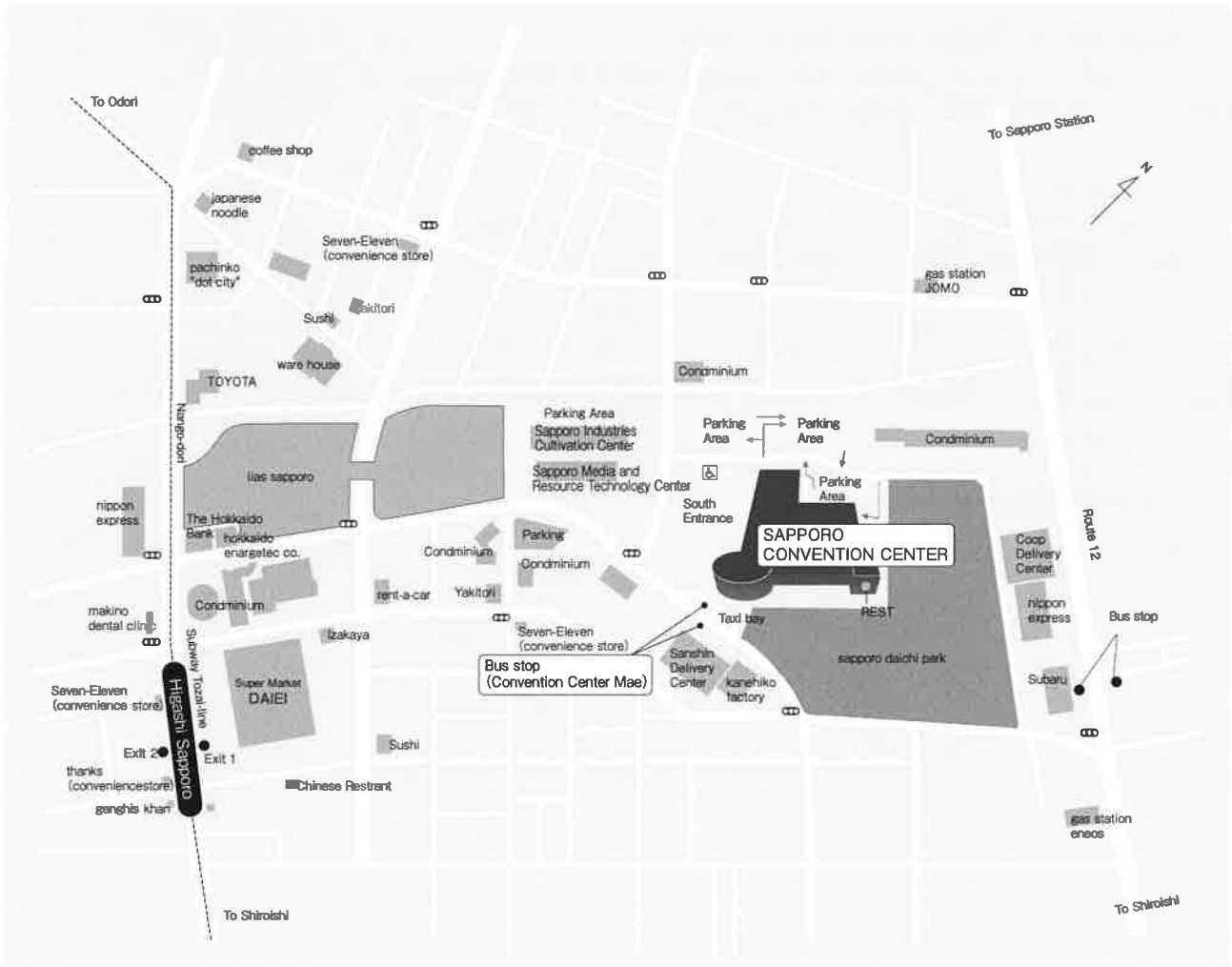

JSI Sapporo Convention Center **SORA**

1F

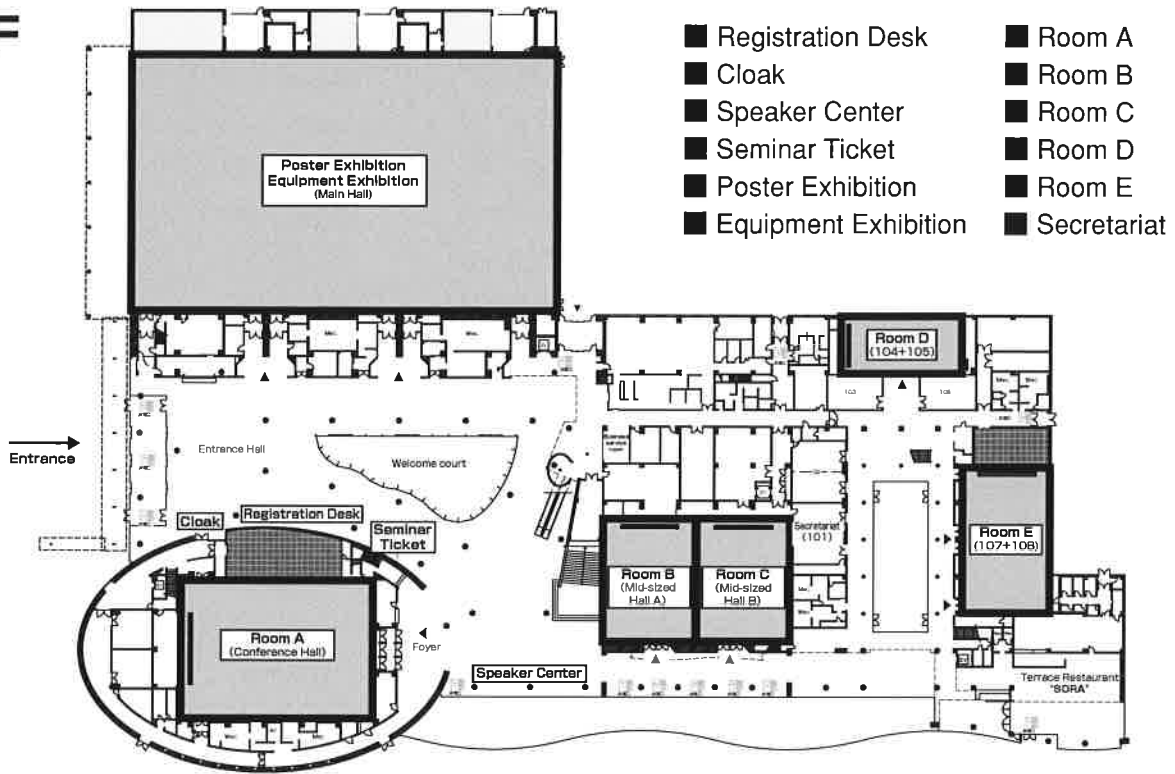

2F

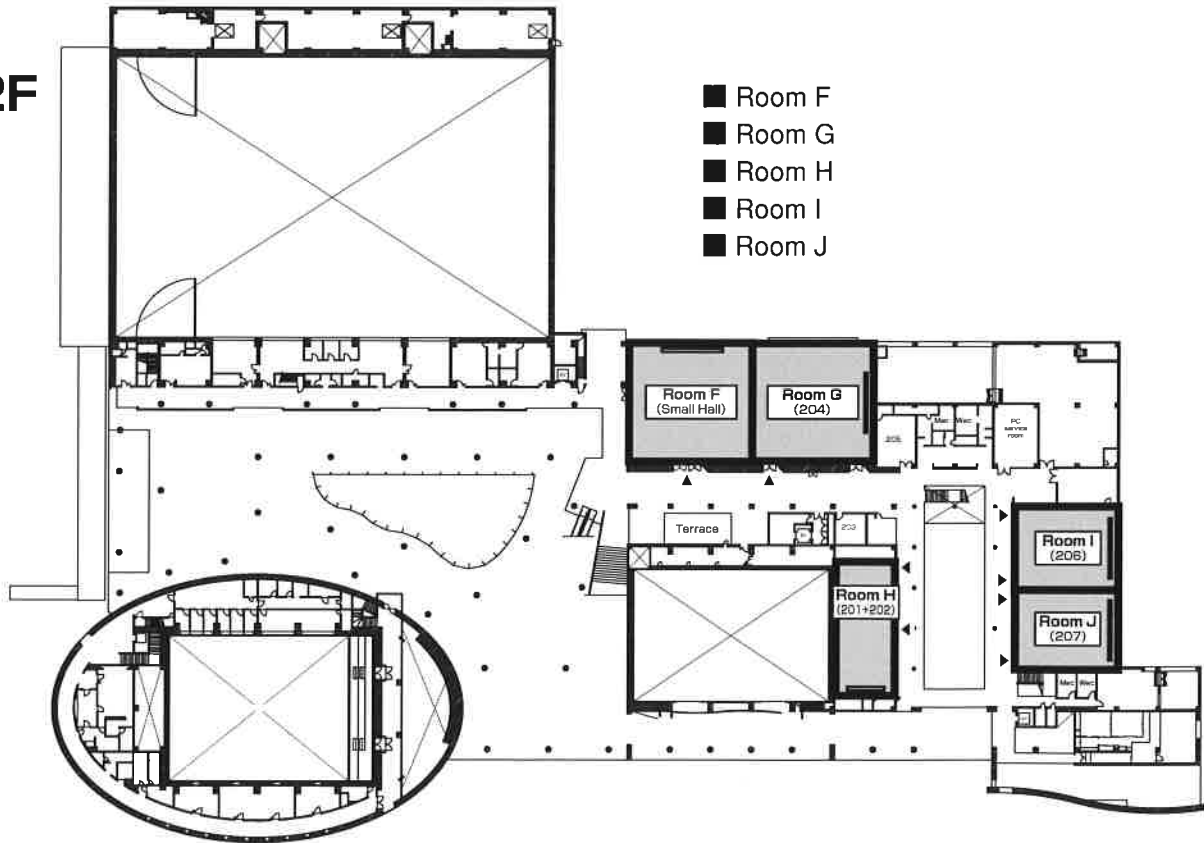

The 44th Annual Meeting of The Japanese Society for Immunology Schedule

November 18 (Wed.)

Overview Talk (オーバービュートーク)	8 : 30 ~ 9 : 00	Room A, B, C, E
Symposium	9 : 00 ~ 11 : 30	Room A, B, C, E
Poster Exhibition, Discussion	8 : 30 ~ 18 : 30	Main Hall
Equipment Exhibition	10 : 00 ~ 18 : 30	Main Hall
Technical Seminar	12 : 00 ~ 13 : 00	Room C, G
Clinical Seminar	12 : 00 ~ 13 : 00	Room B, E
Council Meeting	12 : 00 ~ 13 : 00	Room A
Workshop	13 : 20 ~ 15 : 35	Room B, C, D, E, F, G, H, I

November 19 (Thu.)

Overview Talk (オーバービュートーク)	8 : 00 ~ 8 : 30	Room A, B, C, E
Symposium	8 : 30 ~ 11 : 00	Room A, B, C, E
Poster Exhibition, Discussion	8 : 00 ~ 19 : 25	Main Hall
Equipment Exhibition	10 : 00 ~ 19 : 25	Main Hall
Technical Seminar	13 : 00 ~ 14 : 00	Room C, D, G
Clinical Seminar	13 : 00 ~ 14 : 00	Room B, H, I
General Meeting & Award Lecture	11 : 10 ~ 12 : 50	Room A
Workshop	14 : 15 ~ 16 : 30	Room B, C, D, E, F, G, H, I

November 20 (Fri.)

Overview Talk (オーバービュートーク)	8 : 00 ~ 8 : 30	Room A, B, C, E
Symposium	8 : 30 ~ 11 : 00	Room A, B, C, E
Poster Exhibition, Discussion	8 : 00 ~ 17 : 45	Main Hall
Equipment Exhibition	10 : 00 ~ 17 : 45	Main Hall
Technical Seminar	11 : 20 ~ 12 : 20	Room G, H
Clinical Seminar	11 : 20 ~ 12 : 20	Room B, C
Workshop	12 : 35 ~ 14 : 50	Room B, C, D, E, F, G, H, I

ご 案 内

A. 参加受付

1. 参加費の納入に関しましては、事前参加登録により既に参加費を納入されている方は、学術集会開催前にお手元にお送りした名札（参加証・領収書兼用）にお名前、ご所属を記入の上、学術集会当日必ずご持参ください。
当日忘れられた方は、身分証明書をご持参のうえ総合受付へお越しください。
2. 当日参加申込をされる方は、総合受付にて学術集会参加費（下記参照）をお支払いのうえ、名札をお受け取り下さい。名札のない方の入場はお断りします。
尚、参加費には総会・学術集会記録は含まれておりません。同書の販売（6,000円）は総合受付にあります学会事務局デスクにて行います。
(当日参加費)
正 会 員 12,000円
学 生 会 員 3,000円（学部・大学院生は学生証の提示が必要です。）
非 会 員 14,000円
非会員学生 5,000円（学部・大学院生は学生証の提示が必要です。）
3. 名誉会員・功労会員は、総合受付にお越しください。
4. 当日参加受付時間は下記の通りです。
11月18日（水）7:30～16:00
11月19日（木）7:30～16:30
11月20日（金）7:30～15:00

B. 入会および年会費

1. 日本免疫学会に未入会の方は、学会事務局デスクにて入会手続きをお取りください。
入会金 1,000円
平成28年度会費 国内正会員 9,000円 計10,000円 海外正会員 10,000円 計11,000円
国内学生会員 3,000円* 計 4,000円 海外学生会員 4,000円* 計 5,000円
* 平成25年度より学生会員年会費を値下げしました。学術集会で発表される方（国内の共同演者含む）は平成27年度の学会員であることが義務付けられています。
2. 平成28年度会費および未納年会費の納入も同所で受け付けます。平成27年度会費を最近納入なさって、総会・学術集会記録をまだ受け取られていない方は、会費納入を証明できるものをご持参のうえ、学会事務局デスクで受け取ってください。
3. 平成21年度より年会費をクレジットカードにてお支払いできるようになりましたが、会場でのお支払いの場合は現金のみの取扱となりますので、ご注意ください。

C. 総会

11月19日（木）11:10～11:40 A会場にて行います。

D. 評議員会

11月18日（水）12:00～13:00 A会場にて行います。

E. 日本免疫学会賞表彰式・受賞講演、日本免疫学会ヒト免疫研究賞表彰式・受賞講演、日本免疫学会女性免疫研究者賞表彰式・受賞講演、日本免疫学会研究奨励賞表彰式、「きぼう」プロジェクト免疫学博士課程学生支援採択者紹介、Tadamitsu Kishimoto International Travel Award 受賞者紹介、Ursula and Fritz Melchers Travel Award 受賞者紹介

11月19日（木）11:40～12:50 総会に引続き、A会場にて行います。

F. シンポジウム

国内外の免疫の研究者による12テーマ(S1～S12)の国際シンポジウムを開催いたします。

演者の選考および形式については、プログラム委員会で指名した座長に一任いたしました。

また、オーバービュートーク終了後、休憩時間をはさまずにシンポジウムに入ります。

それぞれのシンポジウムが同時進行する形をとります。シンポジウム進行方法、各演者の講演時間などは全て座長に一任しておりますので、演者の方は「シンポジウム・オーバービュートーク発表要綱」を必ずお読みのうえ座長の指示に従ってください。

G. ポスター・ワークショップ

一般演題は48テーマのポスター・ワークショップ形式とし、全ての演題のポスター発表と一部のワークショップ(口頭発表)が行われます。ポスター発表はメインホールで、ワークショップ(口頭発表)は1、2階で行います。ワークショップ(口頭発表)と共にポスター会場での活発な討論をお願いいたします。演者の方は「ポスター発表要綱」「ワークショップ口頭発表要綱」を必ずお読みください。ワークショップ(口頭発表)は全て電子プレゼンテーションで行っていただきます。

ポスター討論時に飲み物を用意しておりますので、会員、参加者の皆さんの熱のこもった討論、そしてさらなる交流・情報交換の場となることを期待しております。

今年はポスター討論タイムにワークショップ座長が担当セッションのポスターを回り、積極的に討論を仕掛けていきますので、発表者も熱い討論をお願い致します。

H. オーバービュートーク

各領域の基礎知識、歴史と発展を系統的に紹介する入門者向けの教育講演です。

オーバービュートーク終了後、休憩時間をはさまずシンポジウムに移ります。

I. セミナー

全てのセミナーはランチョン形式で行われます。

セミナーのお弁当につきましては、次項の「J. セミナー整理券」をご参照ください。

■テクニカルセミナー

最新の医学・生命科学関連試薬・技術・機材・器機等を使った実験法などや、アレルギー・免疫疾患・癌・感染症研究に関連する最新の器機紹介を通じて、基礎研究・応用研究・開発研究の融合の場となるセミナーです。

講演の言語につきましてはプログラム「Program for Technical Seminar」でご確認ください。

■クリニカルセミナー

医薬品・生物学的製剤等による免疫疾患や感染症の診断や治療・予防の進展などをご紹介いただくセミナーです。

講演の言語につきましてはプログラム「Program for Clinical Seminar」でご確認ください。

J. セミナー整理券(ランチョンセミナー)

「セミナー整理券」は、ランチョン形式で行われますテクニカルセミナー、クリニカルセミナー聴講の際のお弁当との引換券となります。

下記の要領にて「セミナー整理券」を配布いたします。

【セミナー整理券の配布時間】

11月18日7:30～11:10(11:20以降は各セミナー会場前で配布いたします。)

11月19日7:30～12:10(12:20以降は各セミナー会場前で配布いたします。)

11月20日7:30～10:30(10:40以降は各セミナー会場前で配布いたします。)

【お弁当の引換開始時間】

11月18日11:30～

11月19日12:30～

11月20日10:50～

- 名札の所属、氏名を書く面の裏面に「セミナー整理券発券証」が印刷されております。
- 「セミナー整理券」発券デスク（1階受付横）にて参加を希望されますセミナーの「セミナー整理券」を配布しますので、その場で必ず係員に「セミナー整理券発券証」をご提示ください。日付欄に渡し済みの印を押します。
- 「セミナー整理券」はお一人様1日1枚（お弁当1個と引き換え）に限ります。
- 「セミナー整理券」（お弁当）の数には限りがあります。
- セミナー会場への入場の際には各セミナー会場前で「セミナー整理券」をご提示いただき、お弁当1個とお引換いただき入場ください（「セミナー整理券」は回収いたします。）。必ずセミナー開始時間（プログラムでご確認ください）までに「セミナー整理券」をお持ちください。セミナー開始時間までに来られない場合には、「セミナー整理券」は無効となり、「セミナー整理券」をお持ちでない方にご提供しますことをご了承ください。
- 「セミナー整理券」をお持ちでなくても上記セミナーを聴講することはできますが、お弁当の配布はございませんのでご了承ください。
- 名札裏面の日付欄に渡し済みの印が押してあっても、「セミナー整理券」をお持ちにならない方へお弁当をお渡しすることはできません。

K. 機器展示

会期中、機器展示、試薬展示、書籍展示をメインホールにて開催いたします。コーヒーコーナー・休憩コーナー・インターネットコーナー（無線LAN）も隣接しておりますので、是非ご来場ください。

L. 学術集会講演会場における撮影・録音行為の規制について

学術集会講演会場（シンポジウム会場、ワークショップ会場、ポスター会場など、学会発表内容のある場所）における撮影、録音行為を禁止いたします（ただし、学会が承認したものはその限りではありません）。これは、発表者の許可無く学会発表の撮影・録音がおこなわれることにより、論文未掲載の最新データの発表が差し控えられるという現状を鑑みたものです。この規制につきましては、平成17年12月に開催されました第35回日本免疫学会総会・学術集会より適用されておりますので、ご理解と周知のほどよろしくお願いいたします。会員の皆様の積極的かつ、活発な研究発表と討議がなされることを期待いたします。